

El presente documento es copia de su original, del que es autor el arquitecto E. Esteban Morán Navazo. Su utilización total o parcial, así como cualquier reproducción o copia a terceros, requerirá la previa autorización expresa de su autor, quedando en todo caso prohibido cualquier uso no autorizado del mismo.

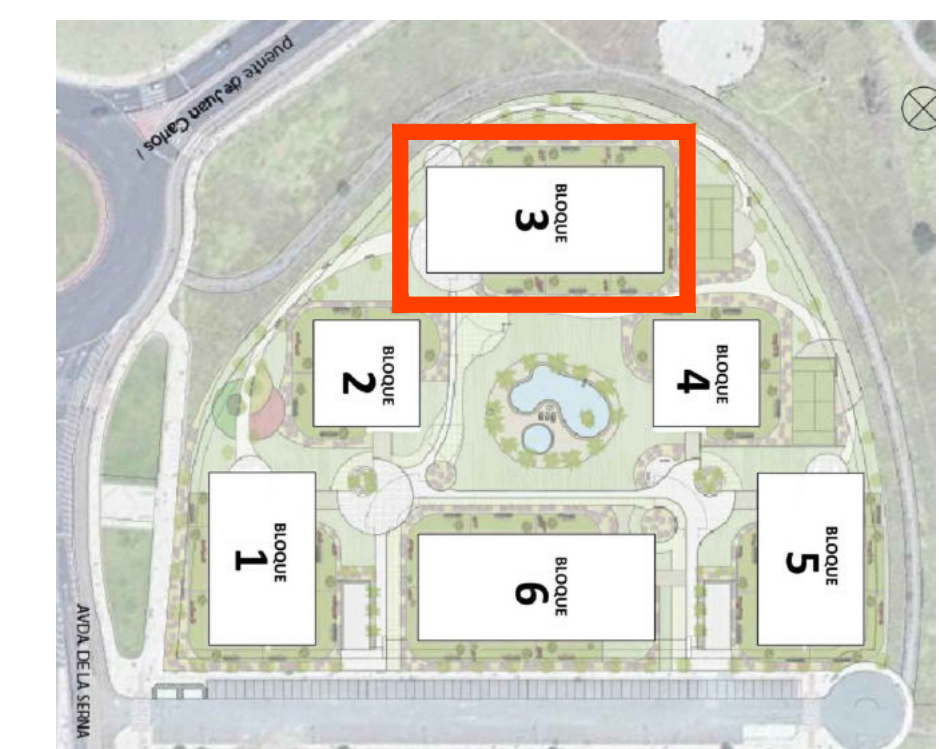
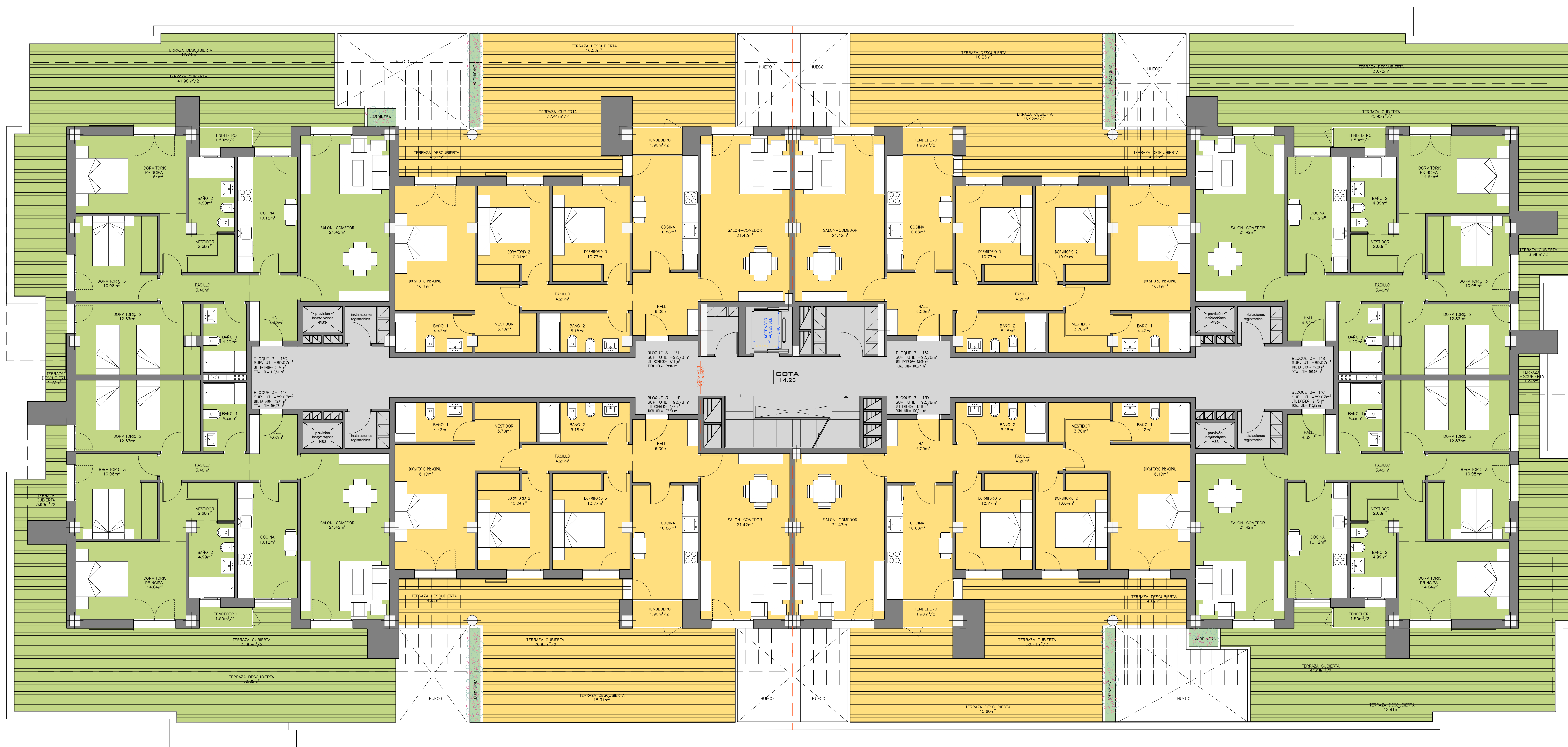

PLANTA PRIMERA  
BLOQUE B3

**PROYECTO BASICO DE** A-17  
**EDIFICIOS DE VIVIENDAS, CARAVES Y TRASTEROS EN AVDA DE LA SERENA Nº 32. MANZANA M-1. FASE I**  
 JULIO 2023  
 Avenida PROYECTOS DE SALAMANCA S.L.  
 Suelo: Avda. de la Serena nº 32. Manzana M-1. Santa Marta de Torres (Salamanca)

escala 1/75 **mobilario**  
 bloque 3 - planta primera

© INVENIA, 2023-11-20  
 W-DENIUM

**metro** **Esteban Morán Navazo**  
**diseño** **Arquitecto**  
 ARGUMENTOS

tel: 919 228 719  
 web: 917 267 128  
 email: info@estebanmoran.com  
 www.estebanmoran.com